Cello

έχε γειά Παναγιά

Μικράς Ασίας

παραδοσιακό

εναρμόνιση:Νίκος Καριώτης

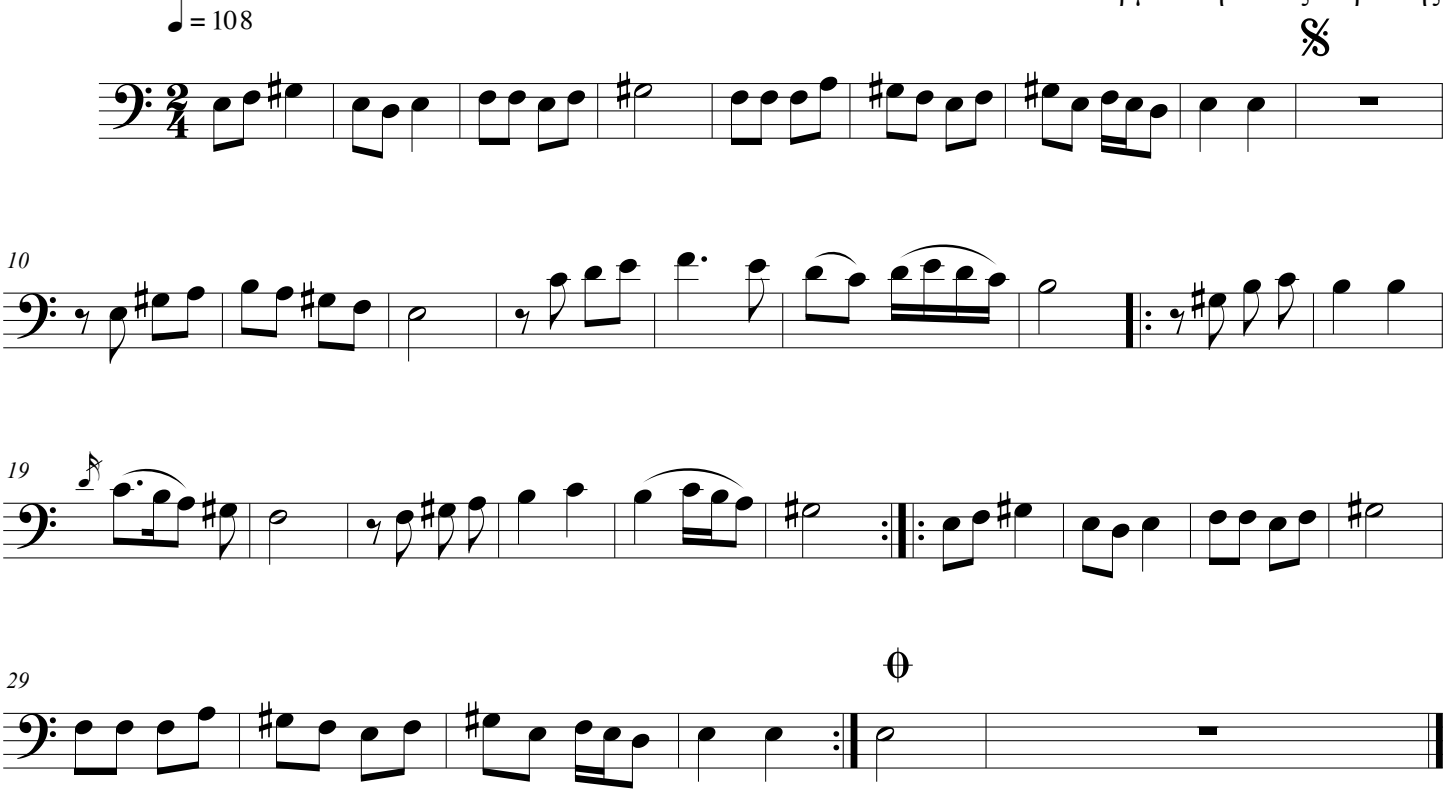

©