Λάβετε φαγετε

Oboe

Μουσική: Ν. καριώτης
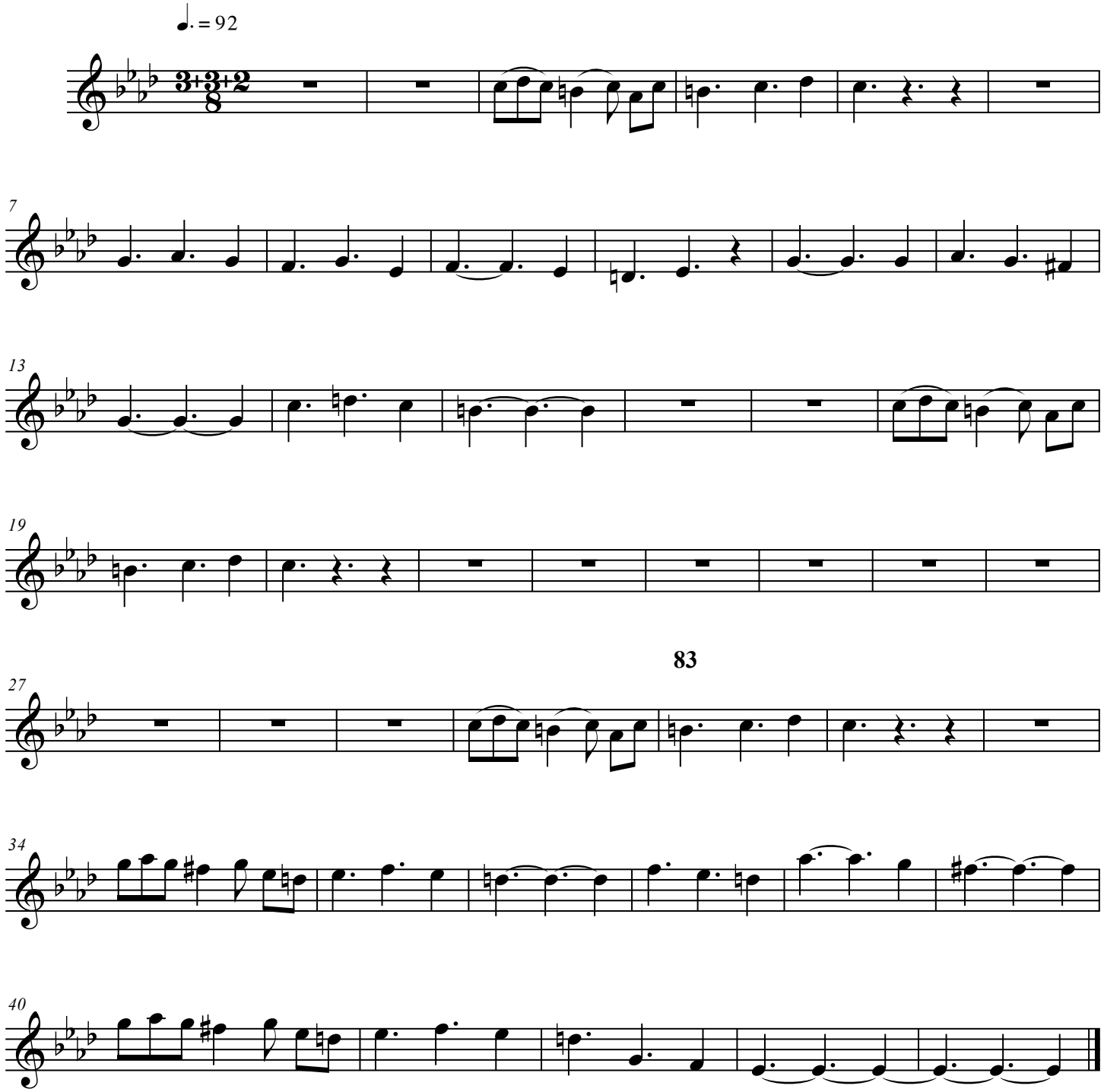
Ποίηση! Ν.Βρεττακος